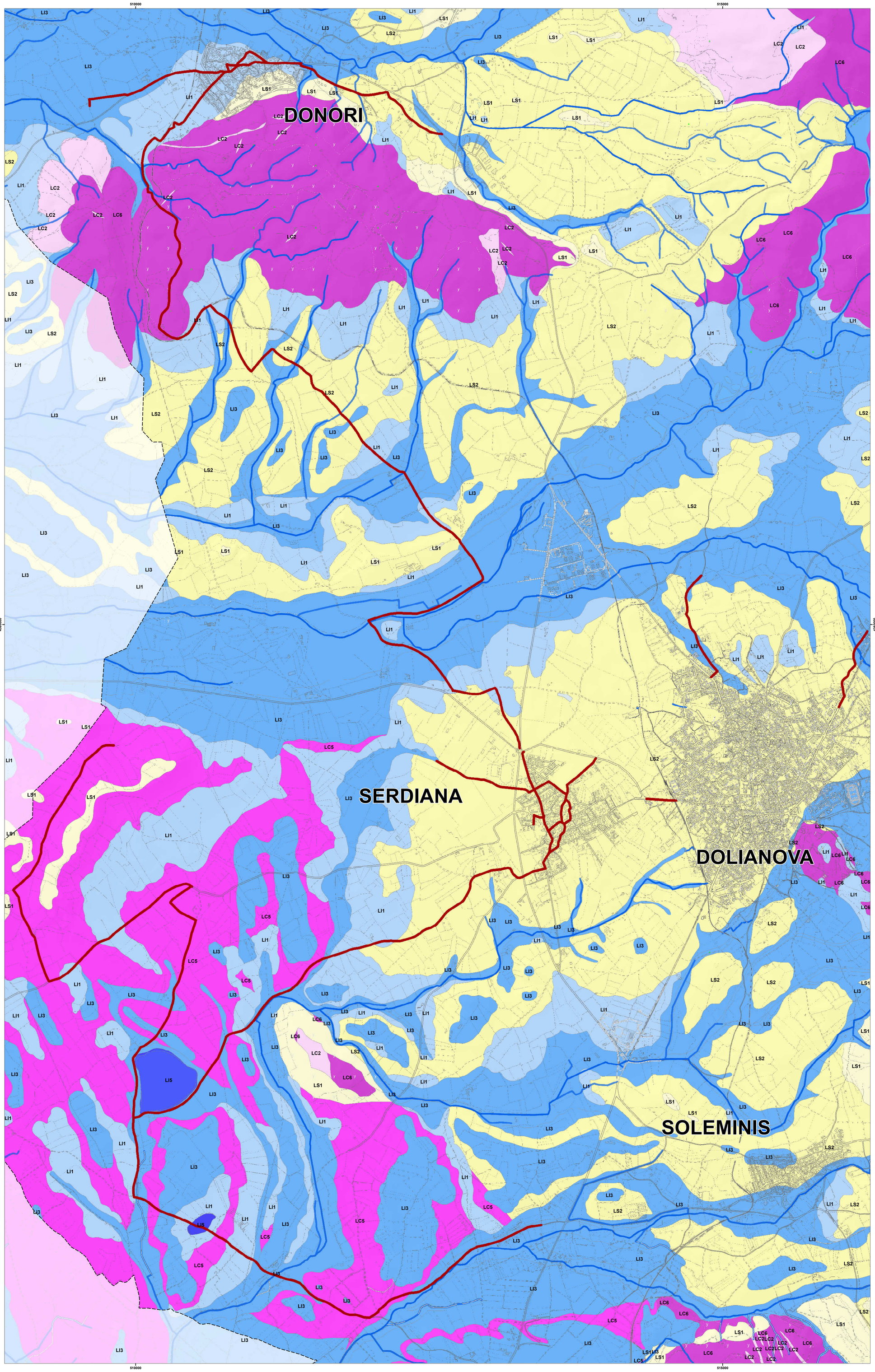

INQUADRAMENTO TERRITORIALE

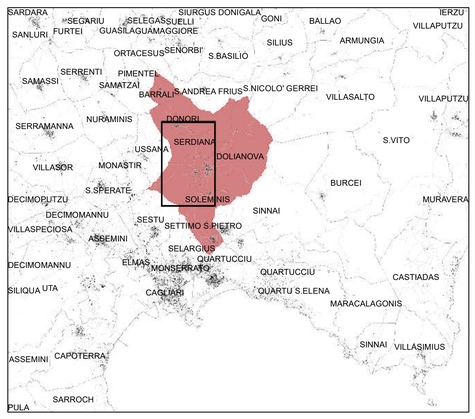

CARATTERI GEOTECNICI

Cod, Litotipo, Descrizione

- LC2(,)Litotipi coerenti(,)Rocce granitoidi monolitologici non stratificati e fratturati
- LC5(,)Litotipi coerenti(,)Alternanze di marne e arenarie plurilitologico stratificato e fratturatoi
- LC6(,)Litotipi coerenti(,)Alternanze metarenarie, metasiltiti etc, plurilitologico stratificato e fratturatoi
- LI1(,)Litotipi incoerenti(,)Materiale detritico eterogenne e eterometrico
- LI3(,)Litotipi incoerenti(,)Materiale granulare sciolto o poco addensato a prevalenza grossolana
- LI5(,)Litotipi incoerenti(,)Materiale granulare sciolto o poco addensato fine
- LS1(,)Litotipi semicoerenti(,)Materiale granulare cementato o molto addensato a grana prevalentemente grossolana
- LS2(,)Litotipi semicoerenti(,)Materiale granulare cementato o molto addensato a grana prevalentemente media
- Itinerario ciclabile in progetto
- Fiumi torrenti ed altri corsi d'acqua

UNIONE EUROPEA
Fondo europeo di sviluppo regionale
REPUBBLICA ITALIANA
REGIONE AUTÒNOMA DE SARDIGNA
REGIONE AUTONOMA DELLA SARDEGNA
POR FESR 2014-2020
POR SARDEGNA
PROGRAMMA DI SVILUPPO RURALE psr sardegna
FSC Fondo per lo Sviluppo e la Coesione

Unione dei Comuni del Parteolla e basso Campidano

Comune di Barrali | Comune di Dolianova | Comune di Donori | Comune di Serdiana | Comune di Settimo San Pietro | Comune di Soleminis

AZIONE A3 - COMPLETAMENTO DEGLI ITINERARI PER LA FRUIZIONE DEL PATRIMONIO AMBIENTALE E CULTURALE MATERIALE E IMMATERIALE NEL PARTEOLLA E BASSO CAMPIDANO

PROGETTO DEFINTIVO

B.4 Quadro geologico - tecnico

Scala 1: 10 000

C R I T E R I A

Arch. Paolo Falqui - direttore tecnico
Ing. Paolo Bagliani
Geol. Maurizio Costa
Biol. Patrizia Carla Sechi

Arch. Elisabetta Sanna
ing. Nicoletta Schirru
Ing. Emanuele Tiddia
Arch. Salvatore Manca

Archeologa Emanuela Atzeni
Arch. Giulia Cubadda
Dott. Riccardo Frau
Geol. Antonio Pitzalis
ing. Marco Pilosu
Dott.sso Elisa Occhini
Ing. Daniela Orrù

Il Responsabile Unico del Procedimento
Ing. Alessandro Mulas

Aprile 2022